

# Saisonale Arbeitsmigration in der österreichischen Landwirtschaft

Herausforderungen seit dem Jahr 2020

---

Julia Bock-Schappelwein

**BAB Seminar**  
Wien, 16.4.2024



# Übersicht

- Ausgangssituation
- Herausforderung 2020 / 2022
- Evidenz
- Ergebnisse
- Schlussfolgerungen

Schriftenreihe für ländliche Sozialfragen Nr. 149



Lutz Laschewski, Monika Putzing, Georg Wiesinger, Sigrid Egartner, Lisa Eller (Hrsg.)

**> Abhängig  
Beschäftigte  
in der  
Landwirtschaft**



## Herausforderung 2020 / 2022

---

- Ausbruch der COVID-19 Pandemie im Frühjahr 2020
  - Auswirkungen der Grenzschießungen auf
    - Grenzpendler:innen
    - Im Ausland lebende Saisonarbeitskräfte in der Landwirtschaft
- Ausbruch der kriegerischen Auseinandersetzung in der Ukraine im Februar 2022
  - Fehlen von Saisonarbeitskräften aus der Ukraine in der Landwirtschaft
- Fragen:
  - Wie bedeutend ist die Saisonarbeit in der Landwirtschaft?
  - Wie gestaltet sich die Beschäftigung im Jahresverlauf?
  - Welche Herkunftsregionen sind besonders wichtig?





# Ausgangssituation

- Arbeiten in der Landwirtschaft vielfältig und unterschiedlich im Zeitaufwand
  - Arbeitsintensiv: Obst-, Wein-, Gemüseanbau, Spargel-, Erdbeerernte (Hess, 2004; Stadler et al., 2005; Wiesinger et al., 2021)
- Abfederung saisonaler Spitzenzeiten durch zusätzliche Arbeitskräfte, oftmals ausländische Arbeitskräfte
  - Überwiegend EU-Staatsangehörige
  - Lebensmittelpunkt außerhalb Österreichs
- Tätigkeitsmerkmale
  - Hohe Standardisierung
  - Manueller Arbeitsschwerpunkt
  - Kein hohes Anforderungsprofil, keine formalen Qualifikationsanforderungen
  - Wichtig: Routine, Erfahrungswissen, Konzentration und Einschulung



# Evidenz zur Situation von Saisonarbeitskräften in der österreichischen Landwirtschaft

---

- Arbeitsbedingungen (z. B. Fassmann et al., 1993)
- Motive, z.B. Aufbesserung der finanziellen Situation (z. B. Wiesinger et al., 2021; Grochowska, 2011)
- Rechtliche Rahmenbedingungen (Humer & Spiegelfeld, 2020)
- Good-Practice-Beispiele zur Verhinderung von Rekrutierungsschwierigkeiten (Wiesinger et al., 2021)
  - Langfristige Beziehungen, Netzwerke, Anerkennung
- Kaum Arbeiten zur saisonalen Arbeitsmigration in der Landwirtschaft
  - Arbeitsmarktsituation von Saisonarbeitskräften und Erntehelfer:innen in der Landwirtschaft (Bock-Schappelwein & Huber, 2015)
  - Grenzpendler:innen während der COVID-19 Pandemie (Bock-Schappelwein & Sinabell, 2021)

# Unselbständig Beschäftigte in der Landwirtschaft (Urproduktion) 2008-2023

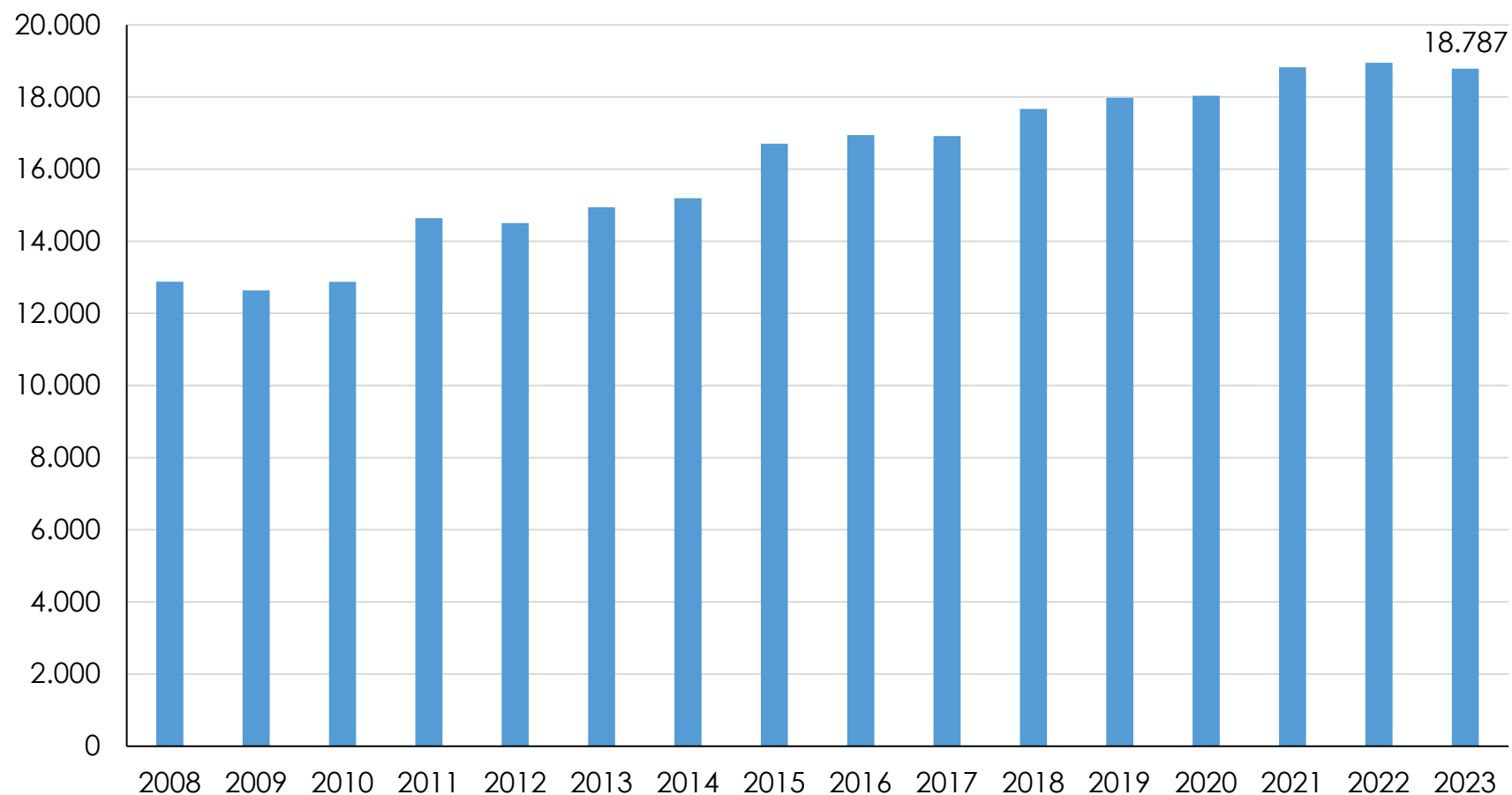

Q: Dachverband der österreichischen Sozialversicherungsträger, WIFO-Berechnungen.

## Zusammensetzung der unselbständigen Beschäftigung in der Landwirtschaft (Urproduktion) nach Wirtschaftsgruppen 2008-2023

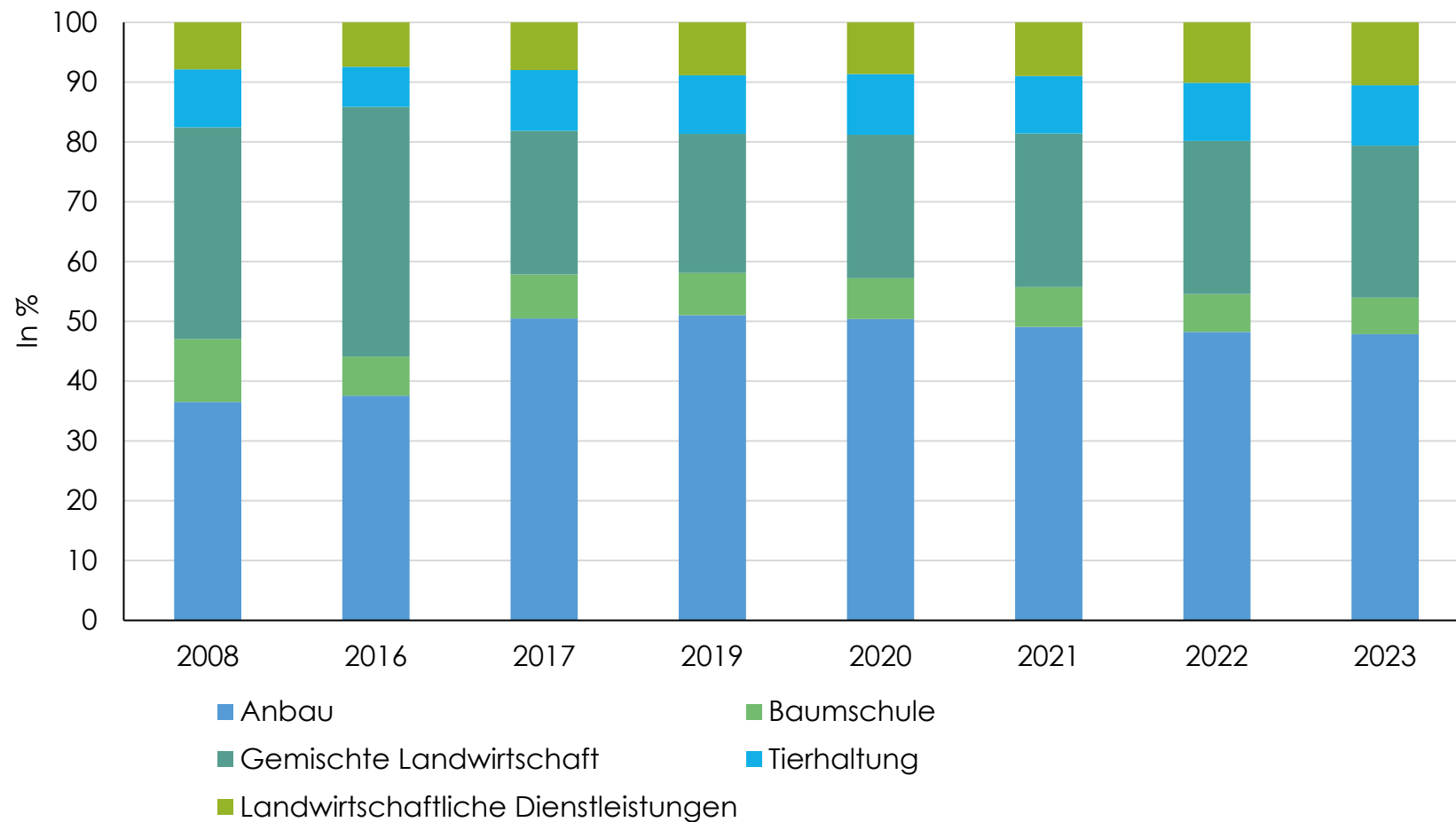

Q: Dachverband der österreichischen Sozialversicherungsträger, WIFO-Berechnungen. 2016/17 Bruch in der Datenreihe.



# Beschäftigung im Jahresverlauf in der Landwirtschaft (Urproduktion) nach Wirtschaftsgruppen (2023)

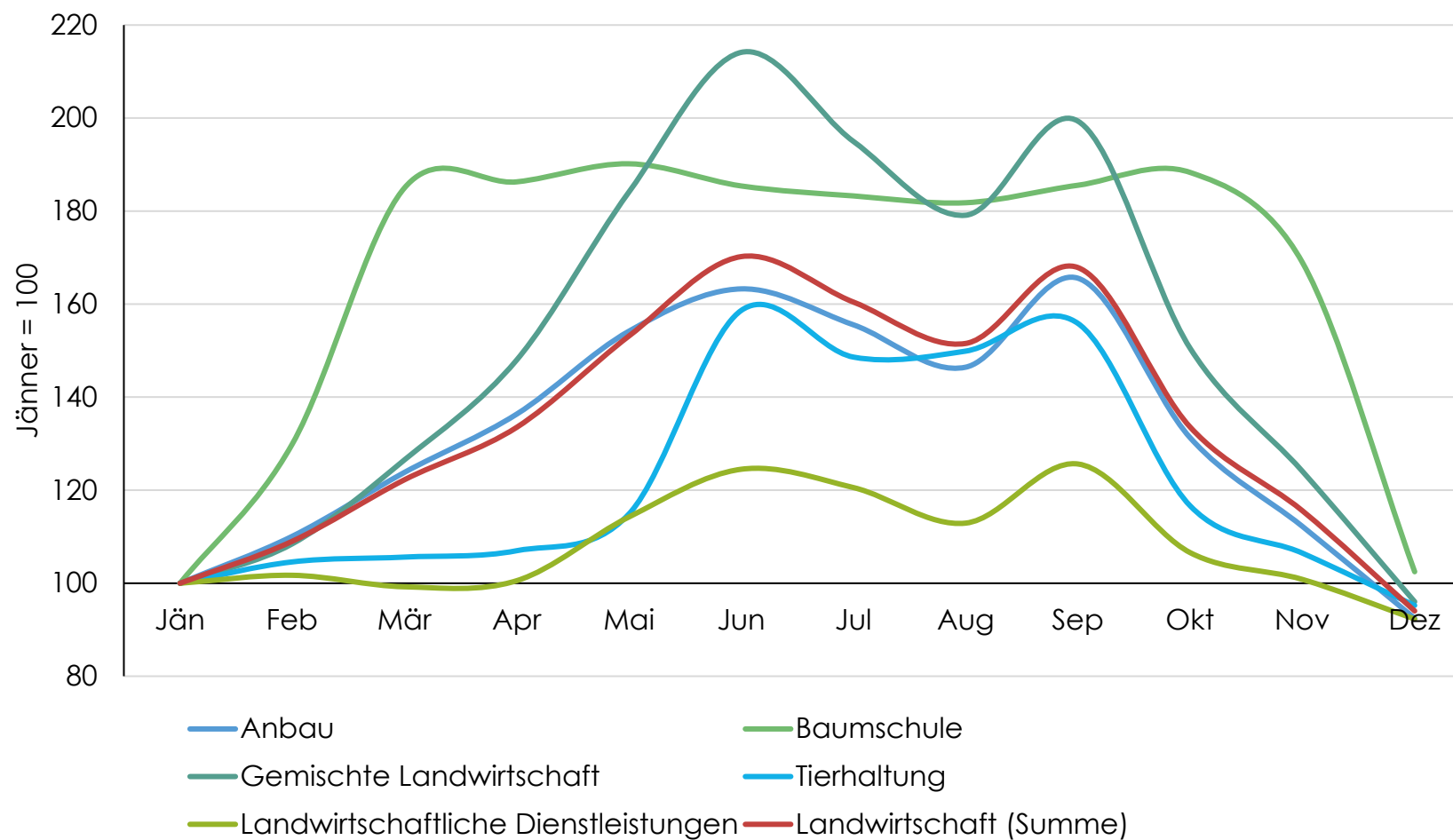

Q: Dachverband der österreichischen Sozialversicherungsträger, WIFO-Berechnungen.



# Ausländer:innenanteil in der Landwirtschaft (Urproduktion) nach Wirtschaftsgruppen (2019)

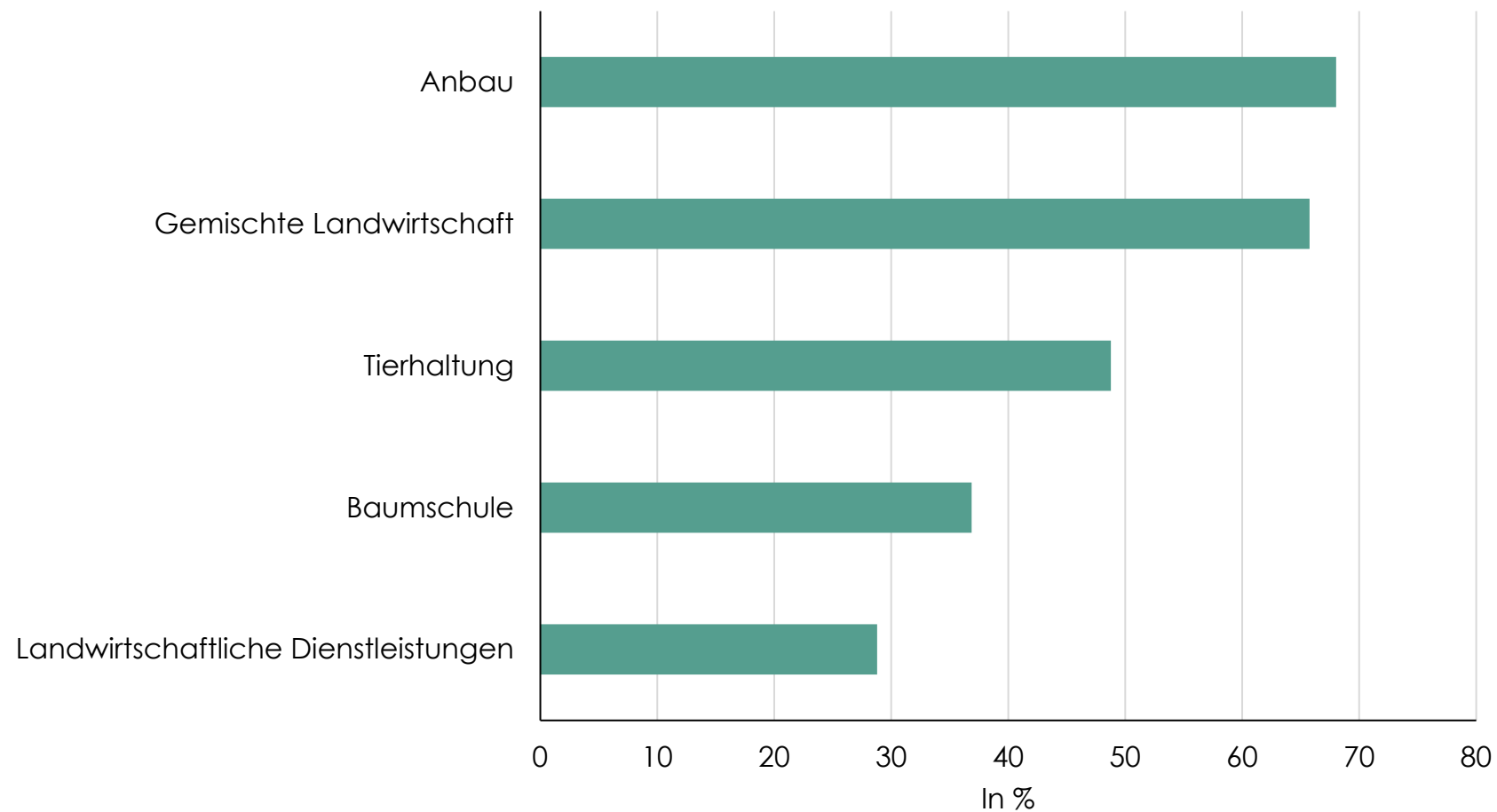

Q: Dachverband der österreichischen Sozialversicherungsträger, WIFO-Berechnungen.

## Verteilung der Herkunftsregionen der Ausländer\*innen im Gemüseanbau und in der gemischten Landwirtschaft in % (2019)

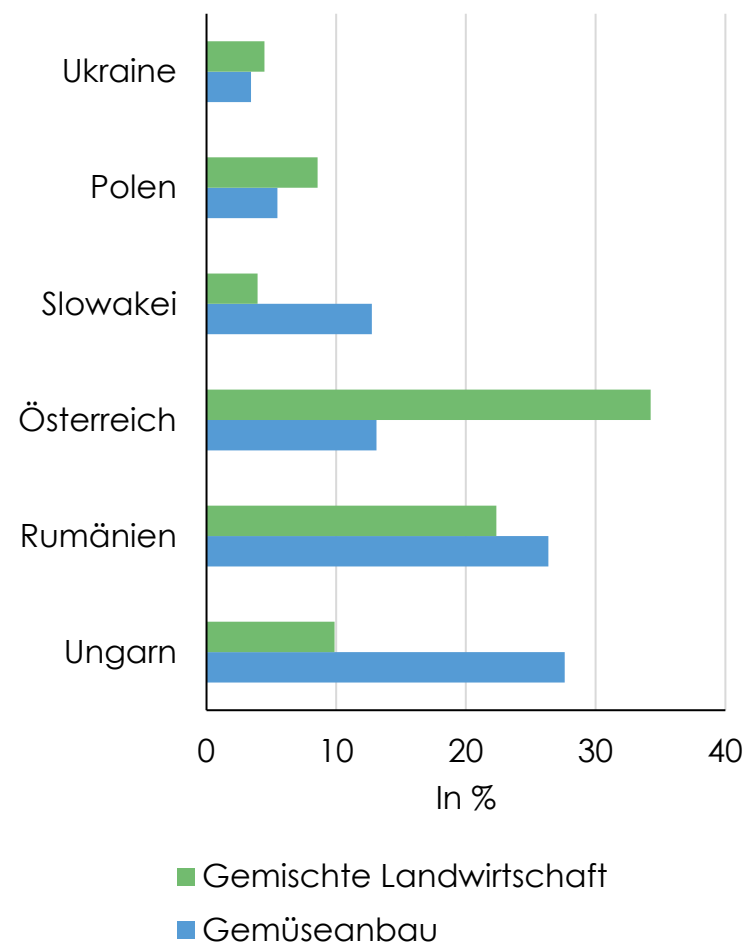
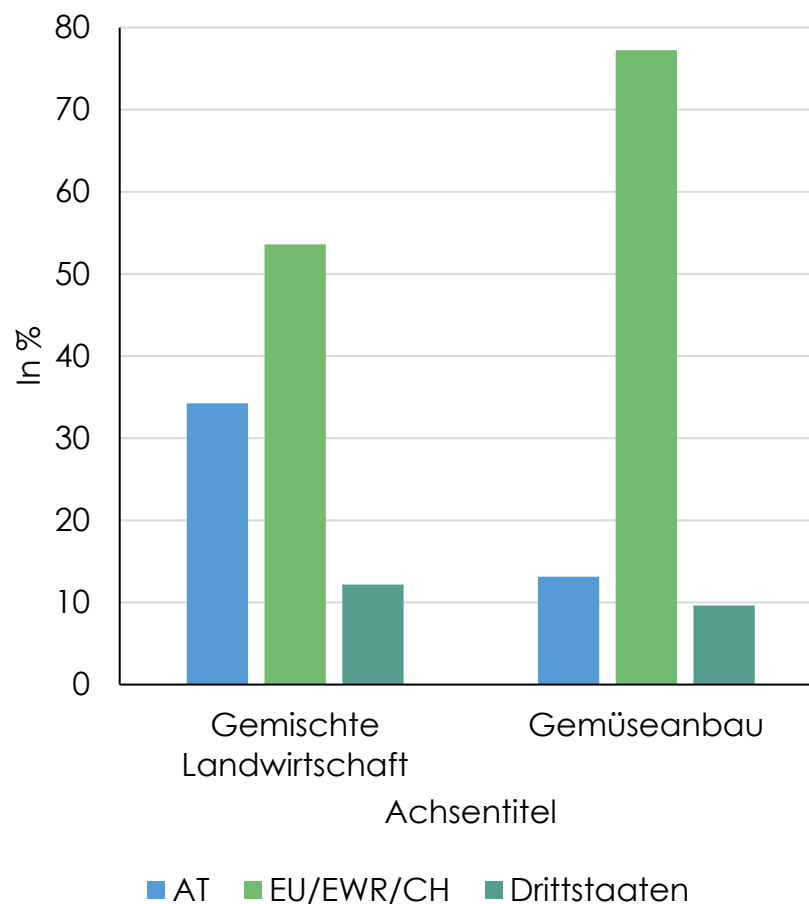

Q: Dachverband der österreichischen Sozialversicherungsträger, WIFO-Berechnungen.

# Ukrainische unselbständig beschäftigte Arbeitskräfte in der Landwirtschaft (2014-2023)

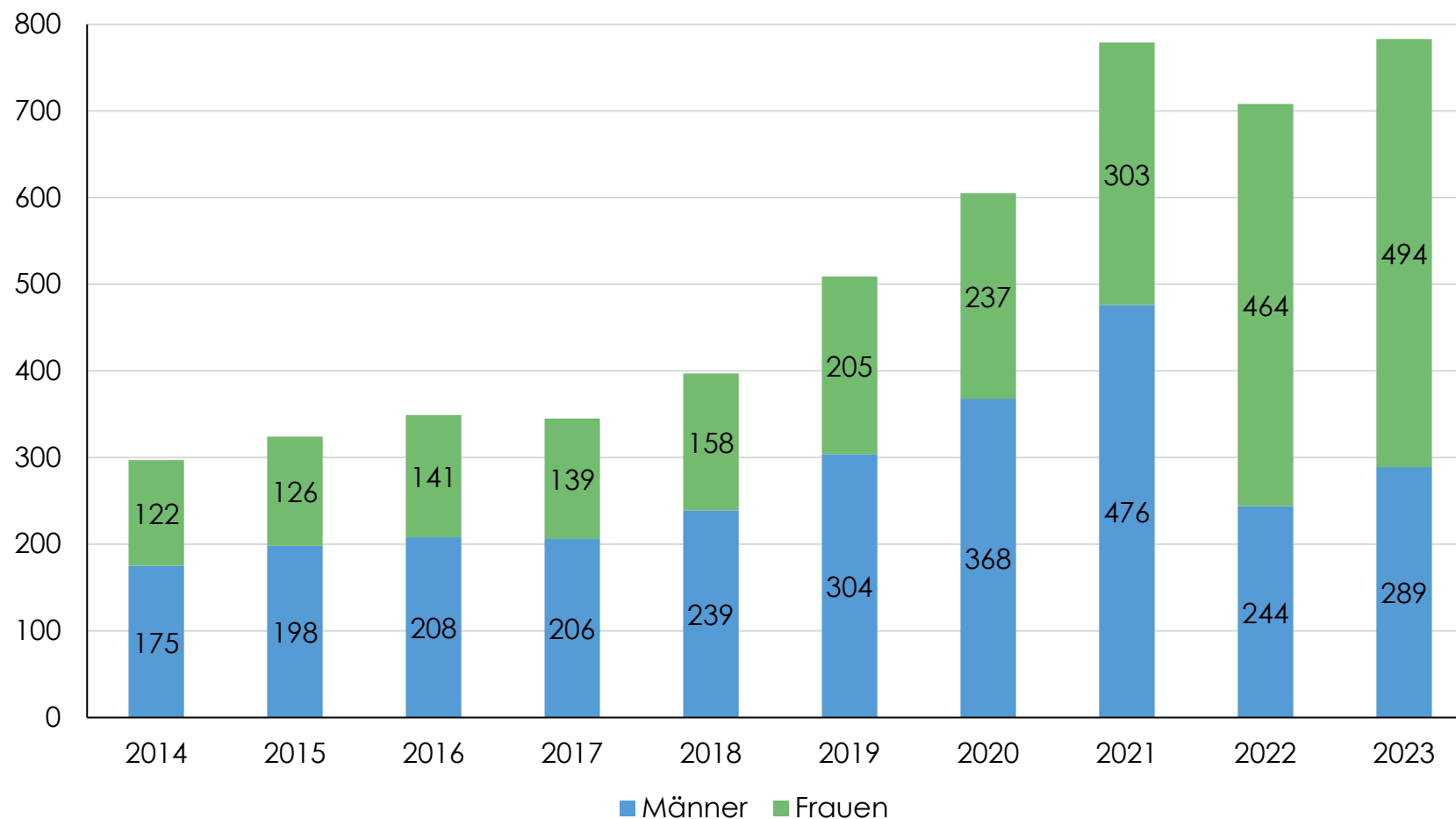

Q: Dachverband der österreichischen Sozialversicherungsträger, WIFO-Berechnungen.

# Ukrainische Arbeitskräfte in der Landwirtschaft (Monatsverlauf 2019 bis 2024)

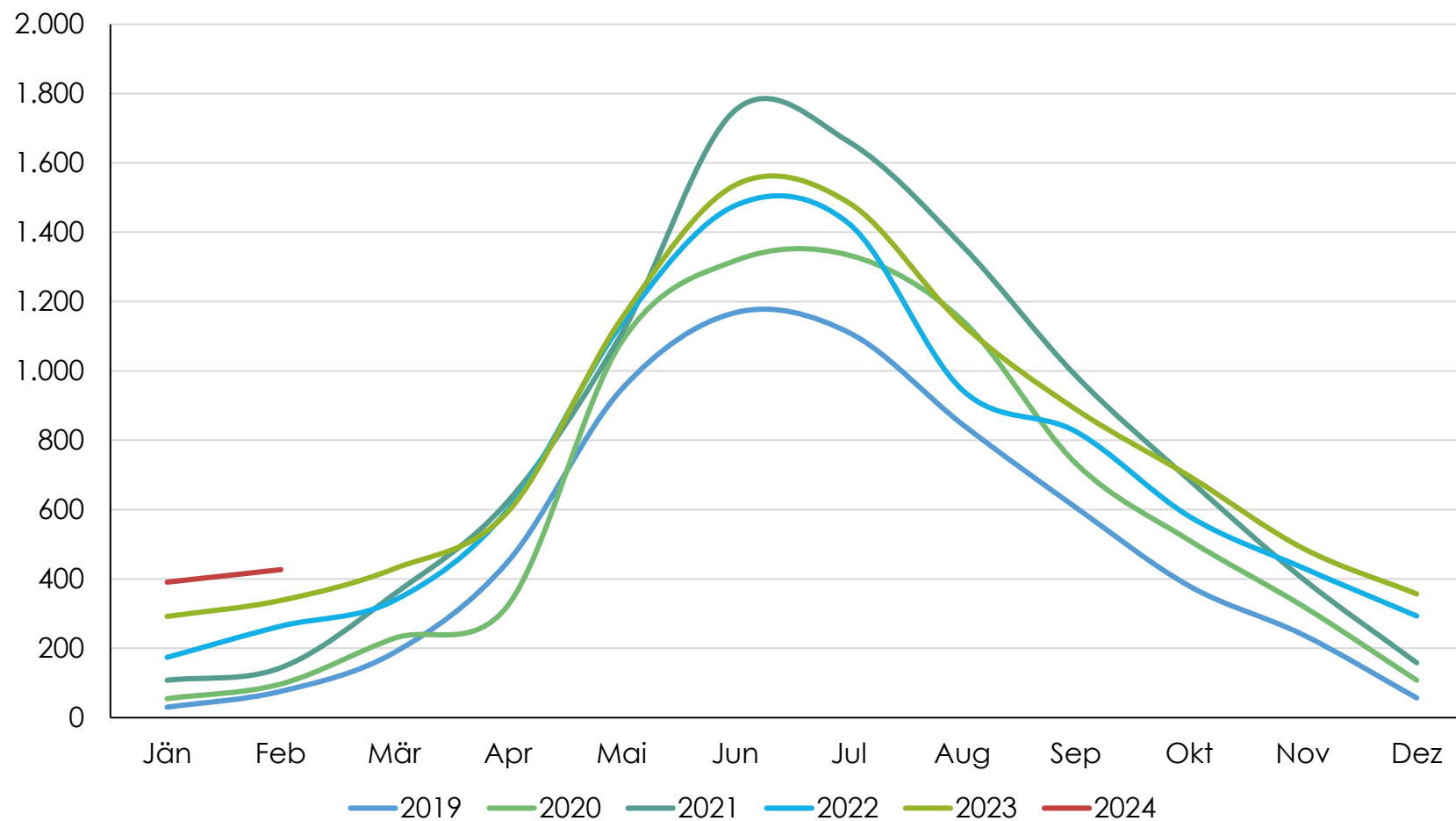

Q: Dachverband der österreichischen Sozialversicherungsträger, WIFO-Berechnungen.



# Altersstruktur der ukrainischen Arbeitskräfte in der Landwirtschaft nach Geschlecht (2014-2023)

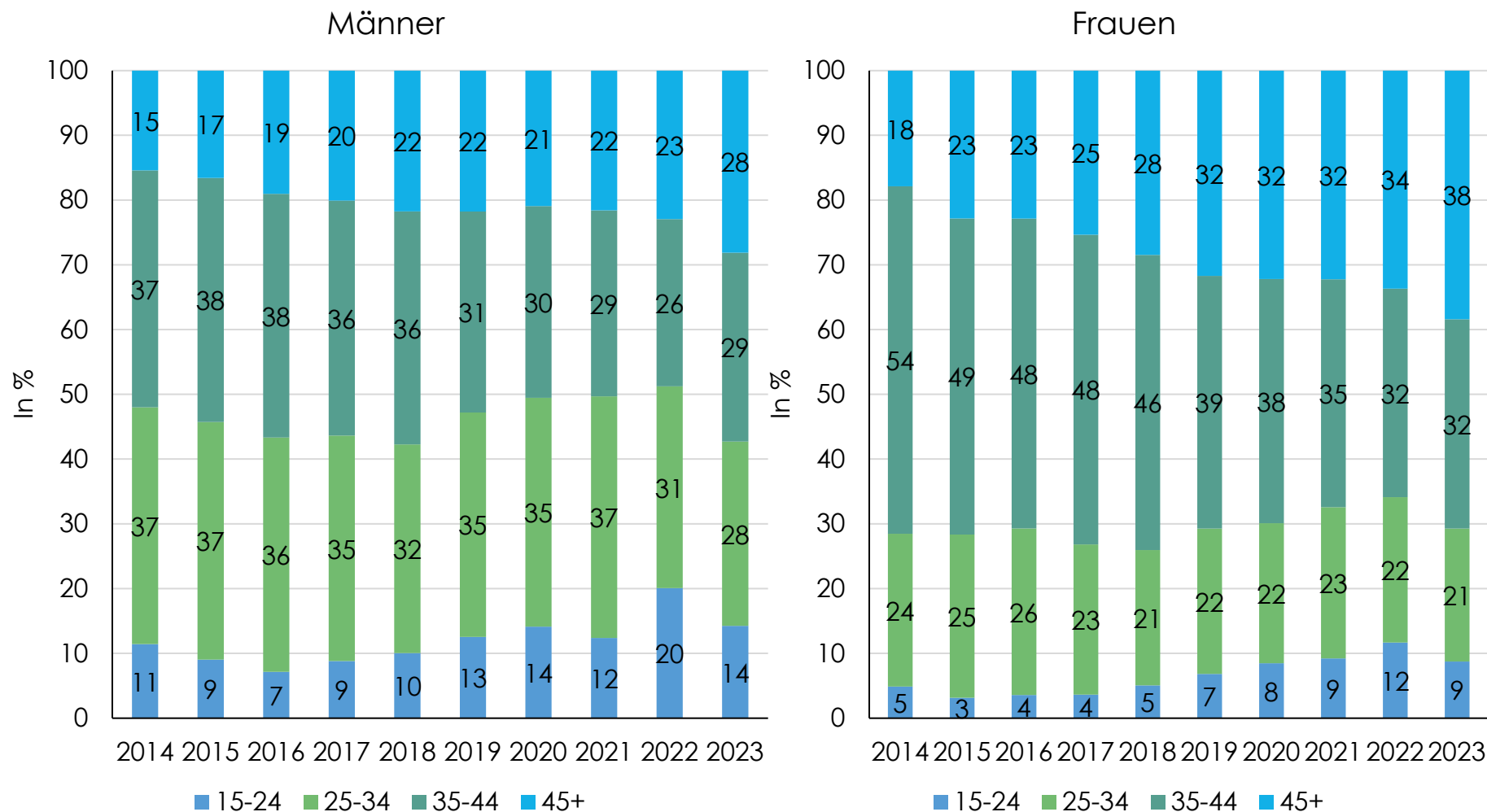

Q: Dachverband der österreichischen Sozialversicherungsträger, WIFO-Berechnungen.



## Fazit

---

- Ausländische Arbeitskräfte fester Bestandteil der Beschäftigung in der Landwirtschaft
- Zunehmende Bedeutung von Arbeitskräften aus der Ukraine, wenn auch von einem vergleichsweise niedrigen Niveau ausgehend

**WIFO**

ÖSTERREICHISCHES INSTITUT FÜR  
WIRTSCHAFTSFORSCHUNG

**Vielen Dank für Ihre  
Aufmerksamkeit!**





The logo consists of the letters 'WIFO' in a bold, black, sans-serif font. A thin red vertical line is positioned to the right of the letters.A solid red square.

ÖSTERREICHISCHES INSTITUT FÜR  
WIRTSCHAFTSFORSCHUNG

**Julia Bock-Schappelwein**

Julia.Bock-Schappelwein@wifo.ac.at

(+43 1) 7982601 265

[@JSchappelwein](http://www.wifo.ac.at/julia_bock-schappelwein)

